

幼保連携型認定こども園 みゆき保育園案内



社会福祉法人 未萌会

幼保連携型認定こども園

みゆき 保育園

〒039-1531

三戸郡五戸町字狐森北11-1

TEL 0178-62-2340

FAX 0178-62-7543

《概要》

- 【運営主体】** 社会福祉法人 未萌会（昭和 59 年 8 月設立認可）
- 【園名】** みゆき保育園（昭和 59 年 11 月設立認可開園）
- 【定員】** 110名 （1号認定10名 2・3号認定100名）
- 【開園時間】** 午前7時～午後7時まで（18時以降は延長保育）
- 【休園日】** 日曜・祝祭日及び12月31日～1月3日
- 【実施事業】**
- ①幼保連携型認定こども園
 - ②一時預かり事業（幼稚園型）
 - ③延長保育促進事業
 - ④地域活動事業（世代間交流）
- 【住所及び電話番号】** 青森県三戸郡五戸町字狐森北11-1
- TEL 0178-62-2340
- FAX 0178-62-7543

【職員構成（令和4年度）】

| | |
|--------|-----|
| 園長 | 1名 |
| 副園長 | 1名 |
| 主幹保育教諭 | 1名 |
| 保育教諭 | 20名 |
| 保育補助 | 3名 |
| 看護師 | 1名 |
| 栄養士 | 1名 |
| 調理師 | 2名 |
| 事務員 | 1名 |
| 計 | 31名 |

【嘱託医】 健康診断を年2回（春、秋）行っております

学校内科医 五戸総合病院 小児科 笹野 拓也 先生

学校歯科医 山口歯科医院 院長 山口 登 先生

学校薬剤師 フラワー薬局 局長 野澤 和宏 先生

教育・保育方針

○みんなげんき

たくましく健康な身体の育成につとめる

○みんななかよく

たのしい集団生活によってこまやかな友情を養う

○みんなのために

思いやりの心をもって助け合う豊かな人間性を培う

クラス名

| | |
|-----|---------|
| 5歳児 | さくら組 |
| 4歳児 | うめ組 |
| 3歳児 | もも組 |
| 2歳児 | ちゅうりっぷ組 |
| 1歳児 | すみれ組 |
| 0歳児 | たんぽぽ組 |



1日の流れ

| | 3号認定子ども 0・1・2歳児 | | 2号認定子ども 3・4・5歳児 | | 1号認定子ども 満3歳児、3・4・5歳児 | |
|-------|--------------------|------------|--------------------|-------|-------------------------|-------|
| | 7:00 | 開園（順次登園） | | | | |
| 7:30 | 朝の視見・あそび | | | | | |
| 9:00 | おやつ | | 排泄 | | 排泄 | |
| 9:30 | おむつ交換 | 体操 | 体操 | | 体操 | |
| | 散歩 | | マラソン | | マラソン | |
| 9:45 | おはようタイム | おはようタイム・排泄 | おはようタイム・排泄 | | おはようタイム・排泄 | |
| 10:00 | あそび | | クラス活動 | クラス活動 | クラス活動 | クラス活動 |
| 11:00 | 昼食 | 排泄 | 排泄 | | 排泄 | |
| 11:15 | | 昼食 | 昼食準備 (食育教育) | 排泄 | 昼食準備 (食育教育) | 排泄 |
| 11:30 | おむつ交換 | | | 昼食 | 昼食準備 (食育教育) | 昼食 |
| 11:45 | 排泄 | 午睡 | 午睡 | | | |
| 12:00 | 午睡 | | | 午睡 | 午睡 | 排泄 |
| 12:30 | | 排泄 | 午睡 | | | |
| 12:45 | 午睡 | 午睡 | | 午睡 | 排泄 | 排泄 |
| 13:00 | | | 午睡 | | | |
| 13:30 | 午睡 | 午睡 | | 午睡 | 排泄 | 排泄 |
| 14:30 | | | 午睡 | | | |
| 15:00 | 起床 おむつ交換 | 起床・排泄 | | 起床・排泄 | 排泄 | 排泄 |
| 15:20 | おやつ | | | | | |
| 16:00 | お帰り準備・あいさつ | | | | | |
| 16:10 | 順次降園・自由あそび | | | | | |
| 17:00 | おむつ交換・排泄 | | 排泄 | | | |
| 18:00 | 延長保育 | | | | | |
| 19:00 | 閉園 | | | | | |

給食について



0 歳児

・乳児の粉ミルクは園で準備します。

(希望のミルク名をお知らせ下さい。)

・月齢に合わせた離乳食を提供しています。保育園では、ご家庭の離乳食の進み方と合わせて献立を考えていますので、随時、担任や給食スタッフへお子様の状況等お知らせ下さい。

1・2 歳児

・全て保育園で提供します。

主食・・・ご飯、パン

副食・・・おかず、汁物、デザート、他

3・4・5 歳児

主食・・・ご飯、パン

※ ご飯はご持参ください。

副食・・・おかず、汁物、デザート、他



アレルギーについて

各々に合わせて食物アレルギーの給食に対応していきますので、各担任までご相談下さい。

必要に応じてアレルギー検査を受けていただくこともあります。

(例…長芋・りんご・青魚・そば・ナッツ類・卵・牛乳・豆類等 他)



登園と降園について

お子様の送迎については、基本的に保護者の方をお願いします。

1. 登園時間

- ・午前7時～9時までの間に登園をお願いします。
- ・午前9時以降になる場合は電話でお知らせ下さい。

2. 送り迎え

- ・保育室まで来ていただき、必ず保育士を介して、送り迎えをして下さるようお願いします。

3. お休みするとき

- ・電話等でご連絡下さい。
- ・迎えの時間に変更があるときは、随時ご連絡下さい。



家庭と園の情報交換

| | |
|----------------------|---|
| 連絡帳 (0・1・2歳児) | 園でのお子様の様子をお知らせし、ご家庭からの連絡等に使用します。 |
| おたよりノート (3・4・5歳児) | 園でのお子様の様子や、お知らせがあるとき使われます。ご家庭からの連絡等にもご活用下さい。 |
| 園だより | 毎月末に翌月号を発行します。月の目標、行事予定お知らせ、お願い、行事の様子等を掲載しています。 |
| 給食だより | 毎月末に翌月号を発行します。 献立予定表、給食の様子等をお知らせしています。 |
| 保健だより | 保健衛生や流行病等について必要時に発行します。 |

災害・安全対策

- ・避難訓練(毎月)
- ・交通安全教室(年2回)
- ・総合訓練(年2回)
- ・不審者対策訓練(年2回)



お薬について



1. 病院から処方された薬は、薬局から発行される「お薬の説明書」(ない場合はお薬手帳)を提出してください。

「お薬の説明書」(お薬手帳)はコピーした後、お返しします。
なお、薬は1回分ずつ名前を書いて直接保育士にお渡しください。

2. 座薬等の熱冷まし又は、市販の薬はお預かり出来ませんので、ご了承下さい。

お昼寝について



4月からお昼寝が始まります。

0歳児～4歳児は、年間を通してお昼寝があります。

5歳児は、お昼寝がありません。



その他

1. 発熱(37.5℃以上)や嘔吐・下痢がある場合は、お子様の状態について電話連絡をさせていただきます。
咳、鼻水など風邪の症状が強くみられた場合も電話連絡する場合があります。
尚、具合が悪い場合は、早めの受診をおすすめ致します。
2. みずぼうそう・はしか・おたふくかぜ・はやり目・インフルエンザ等は
医師の許可がおりるまで休ませるようお願いいたします。
3. 急に連絡を差し上げることもありますので、確実な連絡先をお知らせ下さい。
特に、仕事が休みの時等、連絡先が変わる日は口頭・電話等でお知らせ下さい。
4. お金・おもちゃ・お菓子をを持たせないで下さい。



たくましく健康な身体をつくります

サッカー

※さくら組(年長児)

走る、蹴る等、楽しみながら体を動かすことにより健やかな心身を育み、友達とのコミュニケーションを図ることによって、集団活動のルールを守りながら、1つのことに取り組む楽しさを体験します。

八戸市幼児サッカー大会・八戸東ライオンズ杯サッカー大会や友情杯サッカー大会などに参加し、他保育園・認定こども園の同世代の子ども達との交流も図っています。

HIPHOP

※さくら組(年長児)

音楽に合わせて踊ることにより、リズム感を養うことができると共に踊ることの楽しさを学ぶことができます。

※毎週土曜日に行っております。

スイミング

※さくら組(年長児)、うめ組(年中児)

水の中で体を動かし、遊びながら水に対する恐怖心や不安感を取り除き、水への対処方法を身に付けます。同時に全身運動により、身体機能の育成をうながします。

※毎週水曜日に行っております

マラソン

※さくら組(年長児)・うめ組(年中児)・もも組(年少児)

長い距離を走ることで強い足腰と持久力を育み、たくましく健康な身体をつくります。

運動遊び

※さくら組(年長児)・うめ組(年中児)・もも組(年少児)

身体を使った遊びの中に基礎となるリズム運動を取り入れ、楽しく身体を動かすことを学びます。

豊かな人間性を育てます

坐禅の日

※さくら組(年長児)、うめ組(年中児)、もも組(年少児)

月 1 回、さくら組、うめ組、もも組が、遊戯室で坐禅をします。

姿勢を正して静かな時間を過ごすことにより、心を落ち着かせ集中力や想像力、忍耐力を高めます。

※毎月第 1 週目に行っております。

生け花

※さくら組(年長児)

年長組は月 1 回、自分で作った花びんにお花を生けます。草花の名前を覚えることができ、植物にも命があることを知ることで、自然を大切にする美しい心を育てます。

※毎月第 2 木曜日に行っております。

※スイミング教室について

『目的』

水の中で体を動かし、遊びながら水に対する恐怖心や不安感を取り除き、水への対処方法を身に付けます。同時に全身運動により、身体機能の育成をうながします。

『対象』

さくら組(年長児)・うめ組(年中児)

『実施方法』

- ・場 所 ウイング十和田
- ・曜 日 水曜日
- ・年間日程 年間概ね 30 回程度
- ・移動方法 ウイング十和田の送迎バス利用(移動時間は 20 分程度)
午前 9 時 30 分保育園出発
午後 11 時 50 分保育園到着
- ・実技時間 1 時間程度
- ・職員配置 年長児(さくら組)担任・年中児(うめ組)担任の 2 名

食育

方針

日々、成長していく園児の手助けとなるように栄養バランスに気をつけた給食を提供していきます。

好き嫌いをなくいろいろな食材を食べられるようにサポートしていきます。

手作り給食

安全で安心な給食を提供するために、冷凍食品等は使用せず、「手作り」にこだわっています。

純水の使用

ミルク・離乳食や、水分補給、給食の汁物などについては、不純物を除去した「純水」を使用しています。

クッキング(調理体験)

月1回さくら組(年長児)でクッキングを行っています。

調理体験を通して、食材や料理に関心を持ち、作る人への感謝の気持ちを育てます。

給食コーナー(3色食品群分類⇒玄関掲示板)

玄関から入って右側に毎日の給食、おやつ献立を掲示しております。

毎日の食材は3色群に分けて掲示し、自分たちの身体にどんな役割をするのかを学ぶことができます。



年間行事

4月

- 進級・入園式
- 交通安全教室

進級・入園式



5月

- 子どもの日のお祝い会
- 園児の健康診断
- 個人面談
- 三園合同花まつり
- 総合避難訓練
- 三園合同社会科見学 (さくら組)

子どもの日のお祝い会



五園合同花まつり



6月

- 親子ふれあいの日
- 友情杯サッカー大会
- 八戸市幼児サッカー大会

親子ふれあいの日



八戸市幼児サッカー大会



7月

- 七夕さま
- 親子バス遠足
- お涼み会 (3才以上児)

親子バス遠足



お涼み会



8月

- お泊まり保育

お泊まり保育



9月

- お月見会
- 運動会 (祖父母来園参加)
- 友情杯サッカー大会



運動会



10月

- 八戸東ライオンズ杯サッカー大会
- 総合避難訓練
- 人形劇鑑賞会
- 幼年消防クラブ防火大会（さくら組）
- 作品展
- 徒歩遠足
- 交通安全教室

八戸東ライオンズ杯サッカー大会



作品展



幼年消防クラブ防火大会



11月

- 七五三のお祝い
- 園児健康診断

七五三



12月

- みゆき音楽とおゆうぎ会
- クリスマス会
- 世代間交流（福祉施設訪問）

みゆき音楽とおゆうぎ会



1月

- 餅つき
- 入学おめでとう大会（さくら組）

餅つき



世代間交流（福祉施設訪問）



2月

- 節分（豆まき）

節分



3月

- おひなさま
- 卒園式
- お別れ会

お別れ会



おひなさま



毎月の行事

- お誕生会
- 坐禅の日

* 行事の日程が変更になる場合がございますので、園だよりの行事予定欄をご確認くださいようお願い致します。

園舎案内図

1階

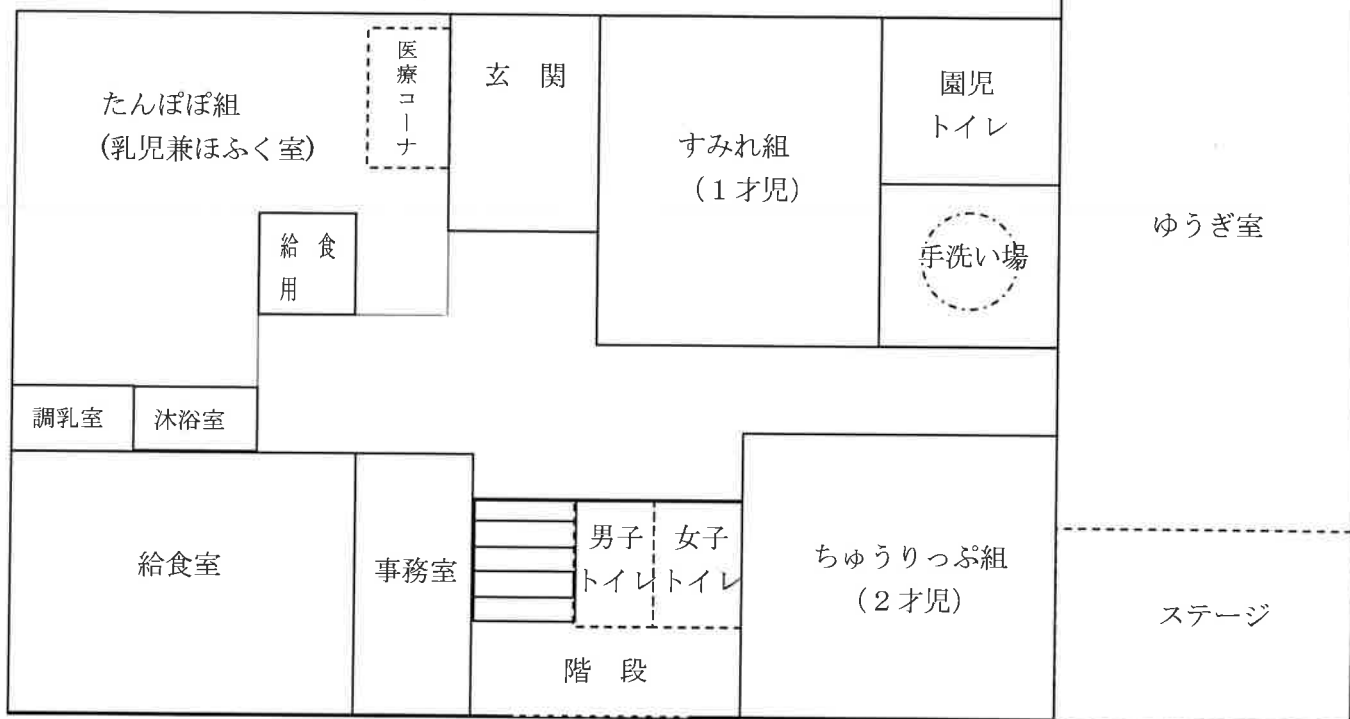

2階

